



INSTRUÇÕES DE REGATA

3ª Regata Costeira do CNAFF

1. REGRAS

1.1. A prova será disputada de acordo com:

- As “regras”, tal como definidas nas *Regras de Regata à Vela*.
- As prescrições da FPV
- O Anúncio de Regata da Época 2016 - CNAFF
- As Instruções de Regata (IR).

2. ELEGIBILIDADE E INSCRIÇÃO

2.1. A prova está aberta a todas as embarcações da classe cruzeiro, com o sistema de abono *CNAFF rating* válido.

2.2. Os participantes devem fazer a sua pré-inscrição em <http://cnaff.pt/node/152>, até às 18h00 do dia 22 de Julho de 2016. Isto não invalida o preenchimento da ficha de inscrição, no secretariado do CNAFF, no dia da prova.

3. TAXAS DE INSCRIÇÃO

3.1. As taxas de inscrição requeridas são de 7€/pessoa para sócios* e 10€/pessoa para não sócios.

*Apenas válido para sócios com as quotas do ano 2016 e anteriores regularizadas.

4. PROGRAMA DAS REGATAS

4.1. Programa:

Data e hora	Acontecimento
23/07 das 10H00 às 11h00	Confirmação das Inscrições
23/07 às 12H00	Sinal de Advertência - Regata Costeira
23/07 às 17H30	Lanche (Tapas BAR)

5. BALIZAS

BALIZA	FORMA	COR
Largada / Chegada	Esférica	Vermelha
Bóia 1	Emissário da Celbi*	

*Na eventualidade de não ser avistada, pelos concorrentes, a bóia número um, esta deverá ser considerada como sendo um linha imaginária, perpendicular à costa, com a latitude descrita no **Anexo A – Bóia 1**. As embarcações deverão rondar a uma distância máxima aproximada de 1,0 NM da praia.

6. **LARGADA** – A linha de largada será estabelecida entre **o mastro de sinais da CR, e a baliza de largada (RIO - em frente ao pavilhão do CNAFF)**.

7. **CHEGADA** - A linha de chegada será estabelecida entre **o mastro de sinais da CR, e a baliza de chegada (RIO - em frente ao pavilhão do CNAFF)**.

8. PERCURSO

- 8.1. O percurso será: **(Anexo A destas Instruções de Regata)**
- 8.2. A CR poderá fazer alterações ao percurso, durante as regatas, tendo para isso que informar as embarcações participantes.
- 8.3. **RONDAGEM DAS BALIZAS** – Todas as balizas serão rondadas por bombordo.
- 8.4. O percurso terá uma distância aproximada de 15 NM.

9. TEMPOS LIMITE E TEMPOS ALVO

- 9.1.1. O último barco não poderá terminar 100 minutos após a chegada do primeiro.

10. CLASSIFICAÇÕES

- 10.1. Caso uma embarcação participante falhe em apresentar o seu coeficiente de abono, até ao final da prova, ser-lhe-á atribuído o maior valor existente mais 20%, entre todas as embarcações presentes no ranking, até à data.
- 10.2. A 3ª Edição da Regata Costeira do CNAFF é válida para o ranking 2016 das regatas do CNAFF.

11. COMUNICAÇÕES

- 10.1. Todas as comunicações serão efectuadas através do Canal 72 VHF

ANEXO A PERCURSOS

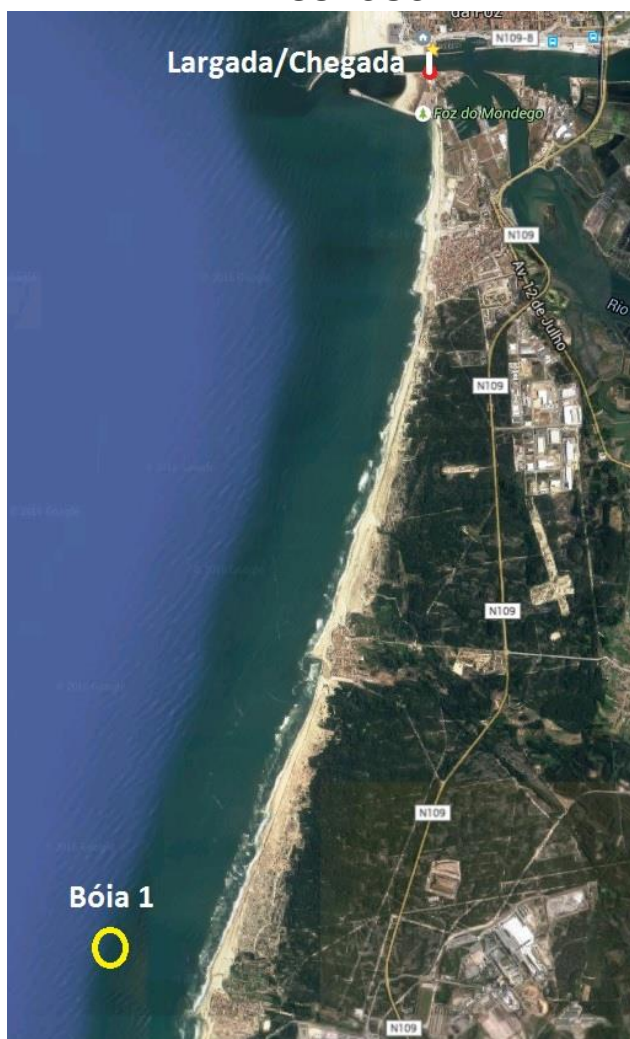

Percurso: Largada – Bóia 1 – Chegada
Coordenadas: Bóia 1 – 40°03,197N / 008°54,655W