



2023 CAMPEONATO ANUAL

CLUBE NÁUTICO DA FIGUEIRA DA FOZ

INSTRUÇÕES DE REGATA 10ª Regata Costeira do CNAFF

1. REGRAS

- 1.1. A prova será disputada de acordo com:
- 1.2. As “regras”, tal como definidas nas *Regras de Regata à Vela*.
- 1.3. As prescrições da FPV
- 1.4. A RRV 44.1 é alterada de modo que a Penalização de Duas Voltas é substituída pela Penalização de Uma Volta;
- 1.5. O Anúncio de Regata da Época 2023 - CNAFF
- 1.6. As Instruções de Regata (IdR).

2. ELEGIBILIDADE E INSCRIÇÃO

- 2.1. A prova está aberta a todas as embarcações da classe cruzeiro.
- 2.2. Os participantes devem inscrever-se preenchendo o boletim de inscrição no dia da prova, até uma hora e meia antes do sinal de advertência.

3. ALTERAÇÕES ÀS INSTRUÇÕES DE REGATA

As alterações às IdR poderão ser efectuadas em qualquer altura da prova, através de qualquer forma de comunicação decidida pela CR, desde que sejam comunicadas a todas as embarcações.

4. TAXAS DE INSCRIÇÃO

As taxas de inscrição requeridas são de 8€/pessoa para sócios* e 11€/pessoa para não sócios.

*Apenas válido para sócios com as quotas do ano 2023 e anteriores regularizadas.

5. PROGRAMA DAS REGATAS

Programa:

Data e hora	Acontecimento
22/07 às 12H30	Sinal de Advertência - Regata Costeira
22/07 às 18H00	Parte Social

6. BALIZAS

BALIZA	FORMA	COR
Largada / Chegada	Torre VTS	
Boia 1	Esférica	Amarela
Boia 2	Emissário da Celbi	Amarela

*Na eventualidade de não serem avistadas, as boias de percurso, as embarcações deverão rondar a posição GPS, do anexo A.

7. **LARGADA** – A linha de largada será estabelecida entre **o mastro de sinais da CR, e a torre VTS instalada na margem SUL do estuário do rio Mondego.**

8. **CHEGADA** - A linha de chegada será estabelecida entre **o mastro de sinais da CR, e a torre VTS instalada na margem SUL do estuário do rio Mondego.**



2023 CAMPEONATO ANUAL

CLUBE NÁUTICO DA FIGUEIRA DA FOZ

PERCURSO

- 8.1. O percurso será: **(Anexo A destas Instruções de Regata)**
- 8.2. Qualquer Sinal de Regata, previsto nas RRV, poderá ser substituído por outra forma de comunicação decidida pela CR, desde que seja comunicado a todas as embarcações. Isto altera a RRV Sinais de Regata.
- 8.3. O percurso 1 terá uma distância aproximada de 15 MN e o percurso 2 de 20 MN.

9. TEMPOS LIMITE

Os barcos que não chegarem até às 18h00 do dia em que foi realizado o sinal de advertência, serão pontuados DNF sem audiência. Isto altera as RRV 35, A4 e A5.

10. CLASSIFICAÇÕES

A 10ª Regata Costeira do CNAFF é válida para o ranking 2023 das regatas do CNAFF.

11. COMUNICAÇÕES

Todas as comunicações serão efectuadas através do Canal 72 VHF

ANEXO A

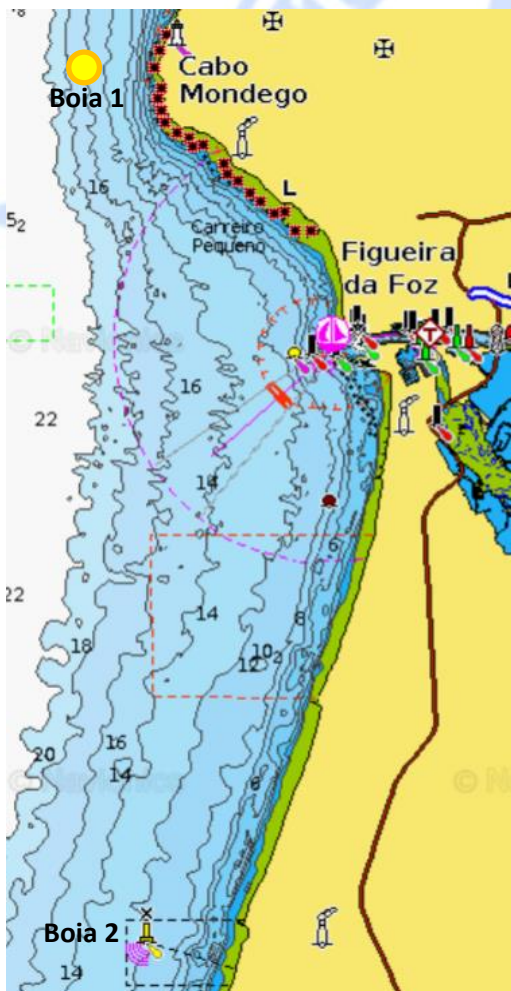

PERCURSO 1

Percurso: Largada – Boia 2 – Chegada

Coordenadas: Boia 2 – 40°03,197'N / 008°54,655'W
(rondagem por bombordo)

PERCURSO 2

Percurso: Largada – Boia 1 – Boia 2 – Chegada

Coordenadas: Boia 1 - 40°11,000'N / 008°56,000'W
Coordenadas: Boia 2 – 40°03,197'N / 008°54,655'W
(rondagem por bombordo)