



# 2023 CAMPEONATO ANUAL

CLUBE NÁUTICO DA FIGUEIRA DA FOZ

## INSTRUÇÕES DE REGATA Regata de Primavera 2023

### 1. REGRAS

- 1.1. A prova será disputada de acordo com:
- 1.2. As “regras”, tal como definidas nas *Regras de Regata à Vela*.
- 1.3. As prescrições da FPV
- 1.4. A RRV 44.1 é alterada de modo que a Penalização de Duas Voltas é substituída pela Penalização de Uma Volta;
- 1.5. O Anúncio de Regata da Época 2023 - CNAFF
- 1.6. As Instruções de Regata (IdR).

### 2. ELEGIBILIDADE E INSCRIÇÃO

- 2.1. A prova está aberta a todas as embarcações da classe cruzeiro.
- 2.2. Os participantes devem inscrever-se preenchendo o boletim de inscrição no dia da prova, até uma hora e meia antes do sinal de advertência.

### 3. ALTERAÇÕES ÀS INSTRUÇÕES DE REGATA

As alterações às IdR poderão ser efectuadas em qualquer altura da prova, através de qualquer forma de comunicação decidida pela CR, desde que sejam comunicadas a todas as embarcações.

### 4. TAXAS DE INSCRIÇÃO

As taxas de inscrição requeridas são de 8€/pessoa para sócios\* e 11€/pessoa para não sócios.

\*Apenas válido para sócios com as quotas do ano 2023 e anteriores regularizadas.

### 5. PROGRAMA DAS REGATAS

Programa:

Data e hora	Acontecimento
01/04 às 13H30	Sinal de Advertência - Regata Costeira
01/04 às 18H00	Parte Social

### 6. BALIZAS

BALIZA	FORMA	COR
Largada / Chegada	Marca lateral SUL molhes interiores	Verde
Boia 1	Emissário da Celbi*	

\*Na eventualidade de não ser avistada, pelos concorrentes a boia 1, esta deverá ser considerada como sendo uma boia virtual com as coordenadas descritas no **Anexo A – Boia 1**. As embarcações deverão rondar esta posição aproximada.

7. **LARGADA** – A linha de largada será estabelecida entre **o mastro de sinais da CR, e a torre VTS instalada na margem SUL do estuário do rio Mondego.**

8. **CHEGADA** - A linha de chegada será estabelecida entre **o mastro de sinais da CR, e a torre VTS instalada na margem SUL do estuário do rio Mondego.**



# 2023 CAMPEONATO ANUAL

## CLUBE NÁUTICO DA FIGUEIRA DA FOZ

### PERCURSO

- 8.1. O percurso será: **(Anexo A destas Instruções de Regata)**
- 8.2. Qualquer Sinal de Regata, previsto nas RRV, poderá ser substituído por outra forma de comunicação decidida pela CR, desde que seja comunicado a todas as embarcações. Isto altera a RRV Sinais de Regata.
- 8.3. O percurso terá uma distância aproximada de 15 NM.

### 9. TEMPOS LIMITE

Os barcos que não chegarem até às 17h00 do dia em que foi realizado o sinal de advertência, serão pontuados DNF sem audiência. Isto altera as RRV 35, A4 e A5.

### 10. CLASSIFICAÇÕES

A Regata de Primavera é válida para o ranking 2023 das regatas do CNAFF.

### 11. COMUNICAÇÕES

Todas as comunicações serão efectuadas através do Canal 72 VHF

## ANEXO A PERCURSOS

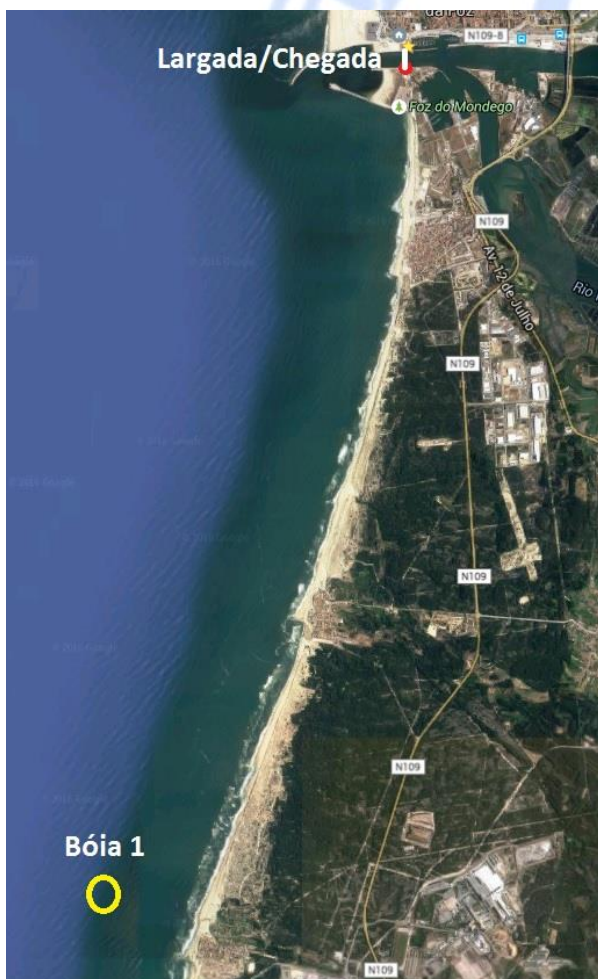

Percurso: Largada – Bóia 1 – Chegada  
Coordenadas: Bóia 1 – 40°03,197'N /  
008°54,655'W (rondagem por bombordo)