



2022 CAMPEONATO ANUAL

CLUBE NÁUTICO DA FIGUEIRA DA FOZ

INSTRUÇÕES DE REGATA Regata de S. Martinho 2022

1. REGRAS

- 1.1. A prova será disputada de acordo com:
- 1.2. As “regras”, tal como definidas nas *Regras de Regata à Vela*.
- 1.3. As prescrições da FPV
- 1.4. O Anúncio de Regata da Época 2022 - CNAFF
- 1.5. As Instruções de Regata (IdR).

2. ELEGIBILIDADE E INSCRIÇÃO

- 2.1. A prova está aberta a todas as embarcações da classe cruzeiro.
- 2.2. Os participantes devem inscrever-se preenchendo o boletim de inscrição no dia da prova, até uma hora e meia antes do sinal de advertência.

3. ALTERAÇÕES ÀS INSTRUÇÕES DE REGATA

As alterações às IdR poderão ser efectuadas em qualquer altura da prova, através de qualquer forma de comunicação decidida pela CR, desde que sejam comunicadas a todas as embarcações.

4. TAXAS DE INSCRIÇÃO

- 4.1. As taxas de inscrição requeridas são de 7€/pessoa para sócios* e 10€/pessoa para não sócios.
*Apenas válido para sócios com as quotas do ano 2022 e anteriores regularizadas.

5. PROGRAMA DAS REGATAS

5.1. Programa:

Data e hora	Acontecimento
12/11 às 12H30	Sinal de Advertência - Regata Costeira
12/11 às 17H00	Parte Social

6. BALIZAS

BALIZA	FORMA	COR
Largada	Marca lateral SUL molhes interiores	Verde
Chegada	Torre VTS	
Bóia 1	Emissário da Celbi*	

*Na eventualidade de não ser avistada, pelos concorrentes, a bóia número um, esta deverá ser considerada como sendo um linha imaginária, perpendicular à costa, com a latitude descrita no **Anexo A – Bóia 1**. As embarcações deverão rondar a uma distância máxima aproximada de 1,0 NM da praia.

7. **LARGADA** – A linha de largada será estabelecida entre **o mastro de sinais da CR, Marca lateral SUL dos molhes interiores**.
8. **CHEGADA** - A linha de chegada será estabelecida entre **o mastro de sinais da CR, e a torre VTS instalada na margem SUL do estuário do rio Mondego**.



2022 CAMPEONATO ANUAL

CLUBE NÁUTICO DA FIGUEIRA DA FOZ

PERCURSO

- 8.1. O percurso será: **(Anexo A destas Instruções de Regata)**
- 8.2. Qualquer Sinal de Regata, previsto nas RRV, poderá ser substituído por outra forma de comunicação decidida pela CR, desde que seja comunicado a todas as embarcações. Isto altera a RRV Sinais de Regata.
- 8.3. O percurso terá uma distância aproximada de 15 NM.

9. TEMPOS LIMITE

- 9.1. Os barcos que não chegarem até às 17h00 do dia 12 de Novembro de 2022 serão pontuados DNF sem audiência. Isto altera as RRV 35, A4 e A5.

10. CLASSIFICAÇÕES

- 10.1. A Regata de S. Martinho 2022 é válida para o ranking 2022 das regatas do CNAFF.

11. COMUNICAÇÕES

- 10.1. Todas as comunicações serão efectuadas através do Canal 72 VHF.

ANEXO A PERCURSOS

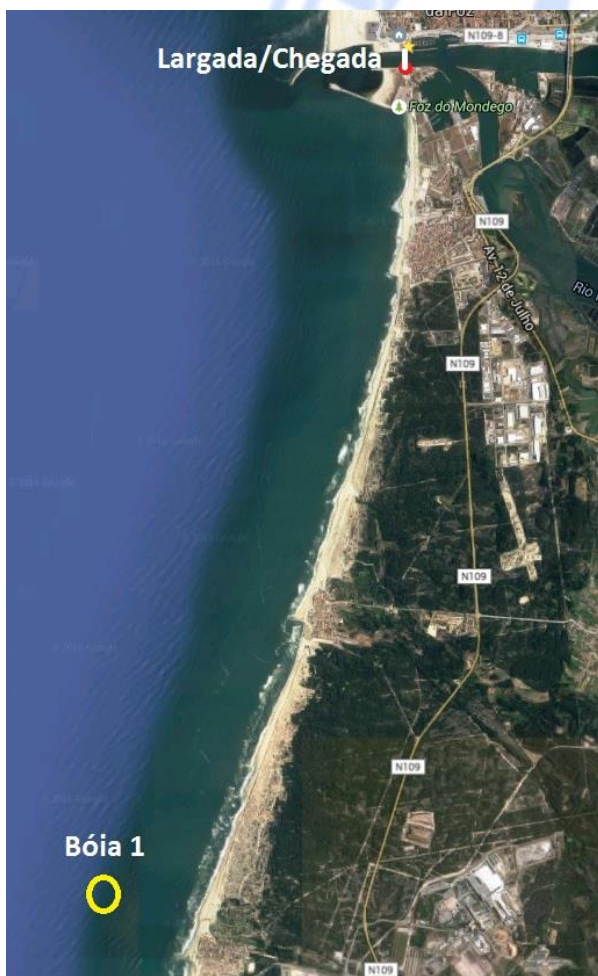

Percurso: Largada – Bóia 1 – Chegada
Coordenadas: Bóia 1 – 40°03,197'N /
008°54,655'W (rondagem por bombordo)