



INSTRUÇÕES DE REGATA

4ª Regata Costeira do CNAFF

1. REGRAS

1.1. A prova será disputada de acordo com:

- As “regras”, tal como definidas nas *Regras de Regata à Vela*.
- As prescrições da FPV
- O Anúncio de Regata da Época 2017 - CNAFF
- As Instruções de Regata (IR).

2. ELEGIBILIDADE E INSCRIÇÃO

2.1. A prova está aberta a todas as embarcações da classe cruzeiro.

2.2. Os participantes devem inscrever-se preenchendo o boletim de inscrição no dia da prova, até uma hora antes do sinal de advertência.

3. TAXAS DE INSCRIÇÃO

3.1. As taxas de inscrição requeridas são de 7€/pessoa para sócios* e 10€/pessoa para não sócios.

*Apenas válido para sócios com as quotas do ano 2017 e anteriores regularizadas.

4. PROGRAMA DAS REGATAS

4.1. Programa:

Data e hora	Acontecimento
22/07 das 10H00 às 11h00	Confirmação das Inscrições
22/07 às 12H00	Sinal de Advertência - Regata Costeira
22/07 às 17H30	Lanche (Tapas BAR)

5. BALIZAS

BALIZA	FORMA	COR
Largada / Chegada	Esférica	Vermelha
Bóia 1	Emissário da Celbi*	

*Na eventualidade de não ser avistada, pelos concorrentes, a bóia número um, esta deverá ser considerada como sendo um linha imaginária, perpendicular à costa, com a latitude descrita no **Anexo A – Bóia 1**. As embarcações deverão rondar a uma distância máxima aproximada de 1,0 NM da praia.

6. **LARGADA** – A linha de largada será estabelecida entre **o mastro de sinais da CR, e a baliza de largada (RIO - em frente ao pavilhão do CNAFF)**.

7. **CHEGADA** - A linha de chegada será estabelecida entre **o mastro de sinais da CR, e a baliza de chegada (RIO - em frente ao pavilhão do CNAFF)**.

8. PERCURSO

- 8.1. O percurso será: **(Anexo A destas Instruções de Regata)**
- 8.2. A CR poderá fazer alterações ao percurso, encurtar ou anular a regata, tendo para isso que informar as embarcações participantes.
- 8.3. **RONDAGEM DAS BALIZAS** – Todas as balizas serão rondadas por bombordo.
- 8.4. O percurso terá uma distância aproximada de 15 NM.

9. TEMPOS LIMITE

- 9.1. Os barcos que não chegarem até às 17h00 do dia 22 de Julho de 2017 serão pontuados DNF sem audiência. Isto altera as RRV 35, A4 e A5.

10. CLASSIFICAÇÕES

- 10.1. A 4ª Edição da Regata Costeira do CNAFF é válida para o ranking 2017 das regatas do CNAFF.

11. COMUNICAÇÕES

- 10.1. Todas as comunicações serão efectuadas através do Canal 72 VHF

**ANEXO A
PERCURSOS**

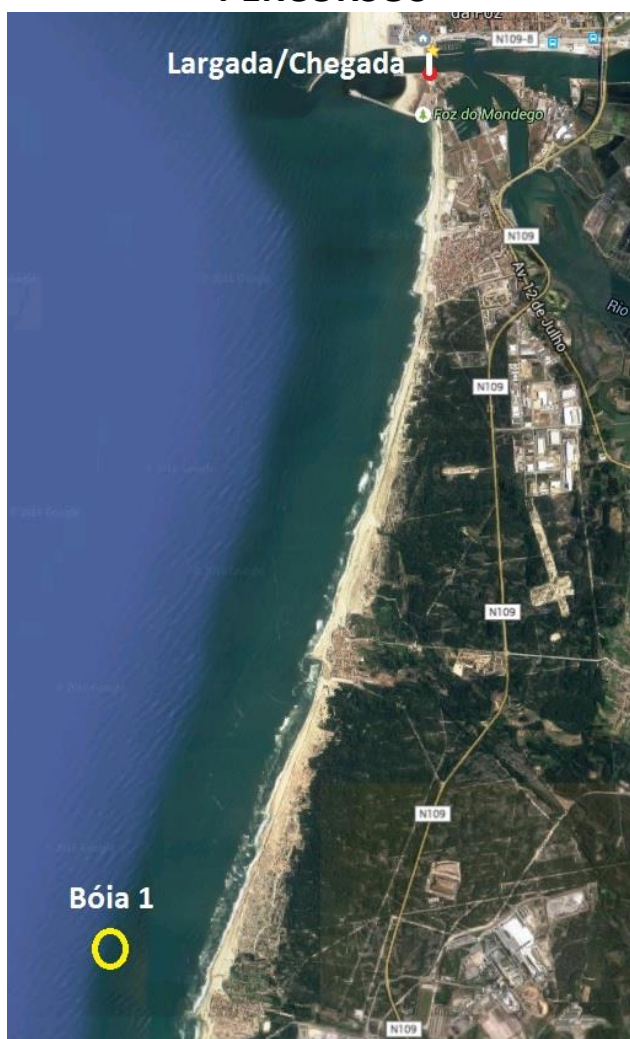

Percurso: Largada – Bóia 1 – Chegada
Coordenadas: Bóia 1 – 40°03,197N / 008°54,655W